

SUMMER TOUR



2025

NACIONAL
29 MAY • 1 JUN



CSI2*/GAT
4 • 8 JUN



ANÁHUAC
PUEBLA

PLAYDOIT®
Casino en Línea

CIBRIAN
Arquitectos





AGRADECEMOS A TODOS NUESTROS

patrocinadores

POR **AMORA**
PUEBLA

**ANÁHUAC
PUEBLA**

PLAYDOIT®
Casino en Línea

CIBRIAN
Arquitectos

Seguros **Atlas**®
La empresa a mi medida

CABASTIC
Because We Care

LOPETZKI
Tack Shops

HORSE LOGISTICS

LA ROMANA
ACADEMIA ECUESTRE

WELLNESS **RE**



MARIN **SOPHIE**
Wings of Freedom
— Equestrian —

HBC
HORSE BRAND COMPANY
For riders, by riders

**ARQUITECTURA
ECUESTRE**

FONCOSPA
SEGURO AGRÍCOLA Y GANADERO

LA UNIÓN
SELECCIÓN ECUESTRE

Hampton
— by Hilton —

CLUB QUINTAS ECUESTRES

Invita a todos los clubes y agrupaciones
afiliadas a la Federación Ecuestre
Mexicana, A.C., a participar en el
Concurso de salto
Nacional, GAT y CSI2*

“SUMMER TOUR 2025”

con una bolsa total de
\$2,480,000.00 pesos.
+ premios en especie.

29 de mayo al **1** de junio y del **4** al **8**
de junio 2025

Quintas Ecuestres, Puebla

INFORMACIÓN GENERAL

Tipo de evento: Nacional, **CSI 2*** y **GAT**

Fecha : **29** mayo al **1** junio y del **4 al 8** de junio del 2025

Lugar: **Quintas Equestres**

Premios en efectivo: **\$2,480,000.00**

Comité Organizador: **QUINTAS ECUESTRES**

Coordinación del Evento: **Lucie Campech**
Tel. 55.4080.0028

Marilly Meyer
Tel. 55.2955.2367

Enlace FEM y FEI: **Rafael David Faes**

Condiciones generales:

Este evento se llevara a cabo según los reglamentos vigentes de la Federación Ecuestre Mexicana.

OFICIALES

Jurado FEI

Carola Walls (Sem 2)

Rafael David (Sem 2)

Paola Bellini (Sem 2)

Jurados

Juan Carlos Gordillo (Sem 1 y 2)

Juez Foraneo

Diseñador

Semana 1

Georgina Melo (Mex) P1

Semana 2

Benjamín Fernandez (Mex) P1

Georgina Melo (Mex) P2

Chief Steward

Marybel Rangel

Stewards de Paddocks

Susana Ávila (Sem 1 y 2)

Patricia Noriega (Sem 1 y 2)

Ismael Sosa (Sem 2)

Martha Gallardo (Sem 2)

Sergio Lara (Sem 2)

OFICIALES

Jueces de pista

Fajina FEM

Forein judge

Linda Allen

Cronómetros

FEM

Comité de apelación

Rafael David
Gustavo Ramos

Veterinarios

Andrès Ramirez Razo (1ra semana)
José Luis Velazquez (2da semana)

Treating Vet

Gabriel Ramirez

Delegado Técnico

Bernardo Maurer

Asesor Técnico

Alejandro Mills

Servicio Médico

ITZO MEDICA

Herrero

Jorge López

Coordinación de Caballerizas

Efraín Favela

Oficina del Evento

Secretariado FEM

CONDICIONES TÉCNICAS

Dimensiones de las Canchas

Pista 1 Arena 123 x 85 En Irregular

Pista 2 Arena 106 x 78 En Irregular

Dimensiones de los Paddocks

Paddock 1 arena 60 x 55

Paddock 2 arena 80 x 45

Paddock 3 arena 60 x 45

Paddock 4 arena 45 x 60

Paddock 5 arena 35 x 60

Horario de Paddocks

Lunes a Miércoles de:

7:00 am a 18:00 Hrs.

PROGRAMA

29 MAYO - 1 JUNIO

	JUEVES 29	VIERNES 30	SÁBADO 31	DOMINGO 1
PISTA 1 ARENA	1 9:30 A.M. LIBRE 1.20 274 2.5 \$900.00 Se caminan juntas	7 9:00 A.M. MARIN LIBRE 1.10 274 2.5 \$900.00 Se caminan juntas	13 8:30 A.M. A)LIBRE 1.10 B)ABIERTA 1.10 238 2.1 \$900.00 Se caminan juntas	Georgina Melo (Mex.) A)LIBRE 1.20 A)Caballeriza* B)ABIERTA 1.20 238 2.1 \$900.00 Se caminan juntas
	2 A/T LIBRE 1.30 274 2.5 \$900.00	8 A/T LIBRE 1.00 274 2.5 \$900.00	14 A/T A)LIBRE 1.00 B)ABIERTA 1.00 238 2.1 \$900.00	20 A/T A)LIBRE 1.10 B)ABIERTA 1.10 B)\$10,000 en 238 2.1 \$900.00
	3 A/T LIBRE 1.10 238 2.1 \$900.00 Se caminan juntas	9 A/T LIBRE 1.20 238 2.1 \$900.00 Se caminan juntas	15 A/T A)LIBRE 1.20 B)ABIERTA 1.20 B)Caballeriza* 274 2.5 \$900.00	21 A/T ANÁHUAC PUEBLA LIBRE 1.35 Caballeriza* 238 2.2 \$900.00
	4 A/T LIBRE 1.00 238 2.1 \$900.00	10 A/T LIBRE 1.30 238 2.1 \$900.00	16 A/T LIBRE 1.35 Caballeriza* 238 2.2 \$900.00	22 A/T A)LIBRE 1.00 B)ABIERTA 1.00 B)\$10,000 en 274 2.5 \$900.00
	5 A/T LIBRE .90 274 2.5 \$900.00 Se caminan juntas	11 A/T LIBRE .90 238 2.1 \$900.00 Se caminan juntas	17 A/T A)LIBRE .90 B)ABIERTA .90 238 2.1 \$900.00	23 A/T Se caminan juntas A)LIBRE .90 B)ABIERTA .90 B)\$10,000 en 274 2.5 \$900.00
	6 A/T LIBRE .70 Tiempo ideal \$900.00	12 A/T LIBRE .70 Tiempo ideal \$900.00	18 A/T LIBRE .70 Tiempo ideal \$900.00	

Caballeriza* 1ro y 2do lugar se harán acreedores al equivalente de una caballeriza.



Premios en vales de Cabastic

PROGRAMA CSI2* y GAT

4 - 8 JUNIO

MIÉRCOLES 4

JUEVES 5

VIERNES 6

SÁBADO 7

DOMINGO 8

Benjamín Fernández (Mex.)

PISTA 1 ARENA

24	9:30 A.M.	30	9:00 A.M.	36	8:30 A.M.	42	8:30 A.M.	48	8:30 A.M.
	LIBRE 1.30		 PLAYDOIT Casino en Línea A)GAT 1.20 B)LIBRE 1.20		 FONCOSPA SEGUROS AGRÍCOLAS Y GANADEROS CSN 1.30 \$100,000		 A)Children High B)GAT 1.10 C)GAT Masters		 CSN 1.30 \$125,000
	238 2.1 \$1,050.00		274 2.5 \$1,050.00		238 2.1 \$100,000		238 2.1		238 2.1
25	A/T	31	A/T	37	A/T	43	A/T	49	A/T
 CSI2* LIBRE 1.35	 CSI2* A)LIBRE 1.40 B)LIBRE 1.35	 PLAYDOIT Casino en Línea GAT 1.20	 FINAL PLAYDOIT Casino en Línea GAT 1.20 \$175,000	 CSI2* GRAN PREMIO 1.45 \$1,000,000					
274 2.5	238 2.1	238 2.1	238 2.2	238 2.2	238 2.2	238 2.2	Ranking D		
26	A/T	32	A/T	38	A/T	44	A/T	50	A/T
 LIBRE 1.20	 A)Children High B)GAT 1.10 C)GAT Masters	 CSI2* LIBRE 1.45 \$630,000	 CSI2* CLASICO 1.40 \$250,000	 A)Children High \$100,000 en especie B)GAT 1.10 \$100,000 C)GAT Masters 1.10					
238 2.1 \$1,050.00	274 2.5	238 2.2	Ranking D	238 2.2	TOP 12	238 2.2	FINAL		

Georgina Melo (Mex.)

PISTA 2 ARENA

27	10:00 A.M.	33	9:00 A.M.	39	9:00 A.M.	45	9:00 A.M.	51	9:00 A.M.
	LIBRE 1.10		 A)LIBRE 1.30 B)ABIERTA 1.30		LIBRE 1.20		 CSN A)LIBRE 1.30 B)ABIERTA 1.30		 A)LIBRE 1.20 B)LIBRE 1.10
	274 2.5 \$1,050.00		274 2.5		238 2.1 \$1,050.00		274 2.5		238 2.1 \$1,050.00
28	A/T	34	A/T	40	A/T	46	A/T	52	A/T
LIBRE 1.00	LIBRE 1.10	 A)GAT 1.00	 A)LIBRE 1.20 B)LIBRE 1.10 \$1,050.00	 A)GAT 1.00 B)Children Low FINAL					
238 2.1 \$1,050.00	274 2.5 \$1,050.00	274 2.5	274 2.5	274 2.5	238 2.2	238 2.2	FINAL		
29	A/T	35	A/T	41	A/T	47	A/T	53	A/T
LIBRE .90	 A)GAT 1.00 B)Children Low C)LIBRE 1.00 \$1,050.00	 B)Children Low C)LIBRE 1.10 \$1,050.00	LIBRE .90	A)LIBRE 1.00 B)LIBRE .90 \$1,050.00	LIBRE .90	274 2.5 \$1,050.00	274 2.5 \$1,050.00		
274 2.5 \$1,050.00	274 2.5	274 2.5	274 2.5	238 2.1 \$1,050.00	238 2.1 \$1,050.00	274 2.5 \$1,050.00	274 2.5 \$1,050.00		

Bolsa de \$2,480,000 MXN

EL CHEQUEO VETERINARIO SERÁ EL DÍA MARTES 3 DE JUNIO A LAS 3:00 PM

- En la prueba Abierta .90 pueden participar las siguientes categorías: Jint Deb A y B, Cat. D, Preinf.
- En la Prueba Abierta 1.00 pueden participar las siguientes categorías: Prel A, Prel B, Inf. Low,
- En la prueba Abierta 1.10 pueden participar las siguientes categorías: Inter A, Inter B, Masters e Inf, Med
- En la Prueba Abierta 1.20 pueden participar las siguientes categorías: Amat Low, Juv Low e Inf High.
- En la prueba Abierta 1.30 pueden participar las siguientes categorías: Amat Med, Juv Med e Inf High.

INSCRIPCIONES

1RA SEMANA

Nominación	\$700.00
Pruebas	\$900.00

2DA SEMANA

Nominación	\$1,050.00
Pruebas sin premio en efectivo	\$1,050.00
FEI FEE	\$850.00
Serie CSN (incluye caballeriza portátil y nominación) En caso de requerir caballeriza de mampostería tendra costo extra. de \$400.00 mx	\$19,000.00
CSI 2* (incluye caballeriza de mampostería y nominación)	
Caballo 1	\$41,000.00
Caballo 2	\$25,000.00
Caballo 3	\$9,000.00
Prueba No Ranking	\$25,000.00

En el CSI2* cada jinete puede meter un máximo de 3 caballos
Cada jinete puede meter unicamente 2 caballos al GP CSI2*

GAT (incluye caballeriza portátil y nominación)

GAT 1.20	\$16,500.00
GAT 1.10 y Children High	\$13,500.00
GAT 1.00, Children Low y Masters	\$11,200.00

NO PROCEDERÁN POR NINGÚN MOTIVO LAS CANCELACIONES UNA VEZ INICIADA LA PRUEBA Y SERÁ COBRADA.

INSCRIPCIONES

1.- Las inscripciones se recibirán a partir de la publicación de la presente convocatoria y hasta el Lunes 26 de mayo, solo vía email o en la oficina del evento. No se aceptaran vía telefónica o WhatsApp.

2.- Los formatos de inscripción deberán ser llenados con la información completa requerida, letra de molde legible, (éste formato se encuentra al final de la convocatoria) Número de Registro de Jinete y Caballo, Club al que pertenecen (Nombre de Jinete y caballo completo como se registraron en la FEM) Categoría de Ambos.

Nombre del Responsable de la cuenta (teléfono, email, donde se les pueda localizar).

3.- NO se aceptarán inscripciones, cancelaciones, ni cambios, en los paddocks o jurados. Para que pueda ser válida su cancelación, deberá avisarse a más tardar, antes del cierre de inscripciones para el día siguiente (16:30 hrs.) en la oficina del concurso, de no ser así, las pruebas que no cancelaron serán cobradas.

INFORMACIÓN IMPORTANTE

- Los jinetes y caballos que participen en las pruebas CSI 2* estar debidamente registrados en la FEI y FEM.
- Todos los caballos que participen en el CSI2* deberán tener su pasaporte FEI en orden, certificado de Coggins con vigencia no mayor a 6 meses y vacunas.
- Cada jinete puede participar hasta con 2 caballos en el GRAN PREMIO CSI 2*

4.- Todos los Formatos de Inscripciones deberán ser enviados y confirmados de recibido a los siguientes correos:

Marcia Vera: secretariado@fem.org.mx

Alejandra Castillo: secretarido@fem.org.mx

Enoc Duran: secretariado_02@fem.org.mx

5. -En cualquier caso, es responsabilidad de cada uno de los jinetes y entrenadores de inscribirse y participar en la categoría que le corresponde. En caso de que algún jinete, caballo o binomio se inscriba incorrectamente, el COMITÉ TÉCNICO tiene la facultad de eliminarlo o multarlo, durante la realización del evento, sin derecho a reembolso de ningún tipo y tendrá la obligación de regresar los premios que hubieran obtenido.

6.- Los cambios que se hagan el día anterior no tendrán ningún costo, pero si se hacen inscripciones, cambios o cancelaciones el mismo día, se cobraran conforme al reglamento FEM vigente. Solo se aceptarán cancelaciones en Oficina

7.- No procederán por ningún motivo las cancelaciones una vez iniciada la prueba y será cobrada.

8.-Los JINETES Y CABALLOS que deseen participar, en pruebas nacionales deberán estar debidamente registrados en la FEM.

9.-NO SE ACEPTARÁN INSCRIPCIONES DE JINETES QUE REPRESENTEN A ALGÚN CLUB o ASOCIACIÓN QUE TENGA ADEUDOS PENDIENTES POR CONCEPTO DE CUOTAS SOCIALES A LA FEM.

10.- NO SE ACEPTARÁN inscripciones de jinetes que tengan adeudos con la FEM o con cualquier Comité Organizador avalado por esta.

11.-NO SE ACEPTARÁN inscripciones de jinetes o caballos CON MULTAS PENDIENTES.

12.-Para las categorías de POTROS 5, 6, 7, y 8 AÑOS, los caballos deberán, además de estar registrados ante la FEM, estar registrados o revalidados por un StudBook Mexicano OFICIAL RECONOCIDO. Estas categorías se rigen por el REGLAMENTO OFICIAL VIGENTE

13.-El upgrade a caballeriza de mampostería tendrá un costo extra de \$400.00 pesos.

14.-Es responsabilidad de cada persona que reserva no duplicar las caballerizas, de ser así habrá una multa de penalización.

PREMIOS

Los premios en especie se repartirán entre los 3 primeros lugares

Los premios de caballerizas será, para el 1ro y 2do lugar de las pruebas asignadas con este premio y se harán acreedores al equivalente de una caballeriza.

En todas las Pruebas de CSI, los premios se repartirán en 12 lugares, distribuidos de la siguiente manera:

1° lugar 25 %	6° lugar 5.5 %
2° lugar 20 %	7° lugar 4 %
3° lugar 15 %	8° y 9° lugar 3 %
4° lugar 10 %	Del 10° al 12° lugar 2.5 %
5° lugar 7 %	

En todas las pruebas con premio en efectivo mayores a \$50,000.00 se repartirá en 10 lugares de la siguiente manera.

1° lugar 24 %	6° lugar 7 %
2° lugar 18 %	7° lugar 6 %
3° lugar 14 %	8° lugar 5 %
4° lugar 10 %	9° lugar 4 %
5° lugar 8 %	10° lugar 4 %

Primera semana Trofeos a los 3 primeros lugares y moñas a los 5 primeros lugares

Primera semana Trofeos a los 3 primeros lugares y moñas 1 por cada 4 participantes.

GANADORES 1ra semana

A los ganadores de las pruebas número

15 B)ABIERTA 1.20 | **19** A)LIBRE 1.20 | **21** LIBRE 1.35

Primero y Segundo lugar serán acreedores al equivalente de una

CABALLERIZA

EL ganador de la prueba **16** LIBRE 1.35

Se hará acreedor a una Brida y una pechera marca Amia con un valor equivalente de

\$10,000PESOS 

y el segundo y tercer lugar seharàn acreedores al equivalente de una

CABALLERIZA

A los ganadores de las pruebas número

20 B)ABIERTA 1.10 | **22** B)ABIERTA 1.00 | **23** B)ABIERTA .90

habrá un premio en especie de Cabastic por

\$10,000PESOS 

que será repartida entre el Primero, Segundo y Tercer lugar.

Reglamento del Concurso Global Amateur Tour

1. Categorías

Las categorías de la Global Amateur Tour son las siguientes:

GAT 1.20m – Podrán participar jinetes a partir de 15 años de edad. La categoría es abierta a jinetes Amateur que no hayan saltado más de 1.35m en la presente temporada.

GAT 1.10m - Podrán participar jinetes a partir de 15 años de edad. La categoría es abierta a jinetes Amateur que no hayan saltado más de 1.25m en la presente temporada.

GAT 1.00m - Podrán participar jinetes a partir de 15 años de edad. La categoría es abierta a jinetes Amateur que no hayan saltado más de 1.15m en la presente temporada.

GAT Masters 1.10m - Podrán participar jinetes amateur de 45 años y mayores (cumplidos en 2025). La categoría es abierta a jinetes que no hayan saltado más de 1.25m en la presente temporada.

GAT Children 1.10m - Podrán participar jinetes infantiles hasta 15 años de edad (cumplidos en 2025). La categoría es abierta a jinetes infantiles que no hayan saltado más de 1.25m en la presente temporada.

GAT Children 1.00m - Podrán participar jinetes infantiles hasta 15 años de edad (cumplidos en 2025). La categoría es abierta a jinetes infantiles que no hayan saltado más de 1.15m en la presente temporada.

Cada categoría del Global Amateur Tour consta de tres pruebas oficiales. Todas las pruebas se realizarán bajo reglamentos vigentes de la FEI y las disposiciones particulares del evento.

2. Sistema de Puntuación

Prueba 1 y Prueba 2: Puntos Positivos (Sistema ±1)

- Los jinetes acumulan puntos positivos: El número de participantes de la 1ª prueba +1 para el primer lugar, -1 para el 2º, -2 para el 3º y así sucesivamente.

Ejemplo: Si participan 55 binomios en la 1ra. pba. el 1er. lugar obtiene 56 puntos, el 2do. 54 puntos el 7mo. Tiene 49 y así sucesivamente.

Jinetes eliminados recibirán el número de participantes de la 1ª prueba en puntos negativos.

- La suma de los puntos positivos obtenidos en la Prueba 1 y Prueba 2 determina el puntaje acumulado positivo del jinete antes de la prueba final.

Ejemplo: Jinete A queda en 1er lugar en la 1ra. Pba y obtiene 56 puntos. En la 2ª prueba queda en 5º lugar obtiene 51 puntos. El total de puntos positivos es de 107.

Prueba 3: Puntos Negativos (Coeficiente)

- En base al puntaje acumulado de las Pruebas 1 y 2, se establece un número de faltas individual para cada jinete.

• La suma más alta de puntos positivos acumulados recibirá 0 faltas para la final. A la suma de los puntos del jinete líder, se le restan las subsecuentes puntuaciones y se multiplica por 0.5 y este resultado es el número de faltas con el que entran a la 3ª prueba.

Ejemplo: La suma mayor es la del jinete A que acumuló 107 puntos -> equivale a 0 faltas

El segundo jinete (jinete B) con mayor puntuación tiene por ej. 100 puntos.

$107 - 100 = 7 \times 0.5 = 3.5$ faltas -> El jinete B entra a la final con un acumulado de 3.5 faltas

3. Clasificación Final

• La tercera prueba es una prueba con doble clasificación. Por un lado, se definen los campeones de la serie tomando en cuenta las faltas negativas acumuladas + las faltas de la final. Por otro lado, se podrá competir por la prueba en sí.

• La tercera prueba es una prueba con desempate. Este desempate definirá solamente a los ganadores de la prueba. En las pruebas GAT 1.20m, GAT 1.10m y Children 1.10m habrá un premio especial para los 3 primeros clasificados de esta prueba final:

GAT 1.20m final: \$50,000 a repartir entre los primeros 3 lugares (50% / 30% / 20%)

GAT 1.10m final: \$25,000 a repartir entre los primeros 3 lugares (50% / 30% / 20%)

GAT Children 1.10m final: \$25,000 a repartir entre los primeros 3 lugares (50% / 30% / 20%)

Ejemplo: El jinete A entra a la final con 0 faltas acumuladas. En la final pasa con 0 faltas y termina el campeonato con 0 faltas y es el ganador de la serie. Adicionalmente se clasifica al desempate de la prueba por haber hecho 0 faltas en dicha prueba final.

El jinete B entra a la final con 3.5 faltas acumuladas. El jinete B también pasa con 0 faltas la prueba final y termina el CAMPEONATO con 3.5 faltas y como subcampeón de la serie. Al pasar con 0 faltas la prueba final clasifica al desempate DE LA PRUEBA.

El jinete A pasa con 4 faltas el desempate y el jinete B pasa con 0 faltas el desempate. El jinete B será el ganador de la prueba final. El jinete A es el ganador de la SERIE.

Premios SERIE

GAT 1.20m: \$125,000 a repartir entre los primeros 10 lugares 1 albardón HBC al ganador de la Serie

GAT 1.10m: \$75,000 a repartir entre los primeros 10 lugares

GAT Children 1.10m: \$75,000 a repartir entre los primeros 10 lugares 1 albardón HBC al ganador de la Serie

4. Observaciones Generales

• En caso de empate por el 1º, 2º o 3 lugar de la SERIE, el desempate de la prueba final será el definidor.

• Es posible bajar de categoría después de la primera prueba (Ejemplo, bajar de GAT 1.20m a GAT 1.10m). En caso de bajar de categoría, deberá permanecer en la nueva categoría para la Final. Para efectos de puntuación, se considerarán puntos negativos como si se hubiera eliminado en la primera prueba de la nueva categoría.



**SUMMER
TOUR**

2025

GANADORES 2da semana

Habrà un premio especial para los ganadores de las series

GAT 1.20 Y CHILDREN HIGH

Asì como para el ganador de la prueba

45 B)CSN ABIERTA 1.30

UN ALBARDÓN

HBC
HORSE BRAND COMPANY

For riders, by riders



PALCOS

Primera semana

Habr  25 Palcos Vip pista 1 (1  nivel) para 8 personas con un costo de \$8,000.00

Habr  8 Palcos Vip pista 1 (Riders) para 8 personas con un costo de \$10,000.00

Habr  Periqueras Vip pista 1 (Riders) para 4 personas con un costo de \$5,000.00

Segunda semana

Habr  25 Palcos Vip pista 1 (1  nivel) para 8 personas con un costo de \$26,000.00

Habr  10 Palcos Vip pista 1 (2 . Nivel) para 8 con un costo de \$20,000.00

Habr  9 Periqueras Vip pista 1, (2  Nivel) para 4 personas con un costo de
\$10,000.00

Habr  8 Palcos Vip pista 1 (Riders) para 8 personas con un costo de \$29,000.00

Habr  Periqueras Vip pista 1 (Riders) para 4 personas con un costo de \$14,500.00

-Habr  venta de Brazaletes Individual para VIP pista 1 (2  nivel)
con un costo de \$1,250.00.00 MX por dia. La venta ser  limitada

* **La segunda semana habr  una botella de vino de cortes a en los palcos.**

NO SE ADMITEN LAS ESCOLTAS
DENTRO DEL AREA DE PALCOS
Los lugares incluyen a nanas y ni os

CABALLERIZAS

TODOS LOS CABALLOS QUE PARTICIPAN EN LAS PRUEBAS INTERNACIONALES CSITENDRÁN QUE ESTAR ESTABULADOS DENTRO DE LAS INSTALACIONES DEL CLUB QUINTAS ECUESTRES, EN EL ÁREA CERRADA ASIGNADA PARA TALES FINES. LA ENTRADA PARA ESTA ÁREA SERÁ CONTROLADA A TRAVÉS DE UN BRAZALETE QUE SE ENTREGARA EN EL CHEQUEO VETERINARIO. ASÍ MISMO LES RECORDAMOS QUE NINGUNA PERSONA PODRÁ PERMANECER DENTRO DEL ÁREA ESTABULADA FUERA DEL HORARIO PERMITIDO, QUEDANDO PROHIBIDO QUE CUALQUIER CABALLERANGO PUDIERA DORMIR DENTRO DEL ÁREA MENCIONADA, ESTO POR DISPOSICIÓN FEI.

DE IGUAL MANERA LOS CABALLOS NACIONALES DEBERÁN ESTAR ESTABULADOS EN LAS INSTALACIONES DEL CLUB QUINTAS ECUESTRES. NO HABRÁ ENTRADA Y SALIDA DIARIA DE CABALLOS.

Estará a la venta bolsa de aserrín con un costo de \$350.00 que se deberán solicitar en la bodega que se encuentra en el área de caballerizas. Se podrán solicitar sin límite el número de bolsas que deseen.

Queda estrictamente prohibido ingresar con aserrín, este deberá ser solicitado en las caballerizas.

RESERVACIÓN Y COSTO DE CABALLERIZAS

Deberá ser **DIRECTAMENTE** con:

Marilly Meyer

teléfono: 55 2955 2367

Lucie campech

teléfono: 55 4080 0028

Costo de Caballerizas

Primera semana

La caballeriza de Mampostería tendrá un costo de \$4,000.00 MX (dependiendo disponibilidad).

Segunda semana

La caballeriza de Mampostería tendrá un costo de \$7,400.00 MX (dependiendo disponibilidad).

La Caballeriza Portátil tendrá un costo de \$7,000.00 MX

Cancelación de Caballerizas

La cancelación de caballerizas tendrá que ser a más tardar **15 días antes de empezar el evento**, si se cancelan **14 días antes** se cobrará el **50%** y si se cancelan **7 días antes** se cobrará **100%** de las mismas.

La fecha de entrada de caballos será a partir del Martes 27 de mayo de 2025

PAGOS

El Pago de las Inscripciones' Nominaciones' Caballerizas y Palcos se harán en la Cuenta:

Si requieren factura el pago deberá hacerse a esta cuenta.

BENEFICIARIO:
Busigenerator S.A. de C.V.

CLABE
05 86 50 00 00 23 37 71 54

BANCO
Banregio

BENEFICIARIO:
Aterving S. A. de C.V.

CLABE
05 86 50 00 00 25 50 27 78

BANCO
Banregio

Solo se aceptarán transeferencias a la cuenta

Los pagos en efectivo o cheque se harán directamente en la ofna del evento

Los pagos con tarjeta generarán IVA

Todo Cheque devuelto se cobrará el 20% de comisión.

Enviar la ficha de depósito (cheque o transferencia) a los correos de:

Arq. Anabel Cruz Rojas quintas@haras.com.mx

Marilly Meyer

teléfono: 55 2955 2367 email: mmeyer@mfldesignstudio.com

Lucie campech

teléfono: 55 4080 0028 email: lcampech@mfldesignstudio.com.

DEBERÁN INDICAR EL NOMBRE DE QUIÉN ESTA HACIENDO EL PAGO

EN CASO DE HACER UN DEPÓSITO A LA CUENTA PARA FACTURAR, ESTE DEBERÁ SER FACTURADO FORZOSAMENTE

Deberán liquidar su Caballeriza(s), Nominación, Inscripciones y Palcos a más tardar el **lunes 26 de mayo 2025**

AVISOS IMPORTANTES

- LOS CABALLOS QUE PARTICIPAN EN LAS PRUEBAS DE 5, 6, 7 y 8 AÑOS, SOLO PODRÁN UTILIZAR PROTECTORES AUTORIZADOS POR LA FEI EN TODO MOMENTO, EN CASO DE UTILIZAR CUALQUIER OTRO PROTECTOR NO AUTORIZADO TRAERÁ COMO CONSECUENCIA LA DESCALIFICACION DEL BINOMIO DEL EVENTO.
- EL **CHEQUEO VETERINARIO** PARA LOS CABALLOS QUE PARTICIPAN EN LAS PRUEBAS DEL CSI SERA **EL DIA MARTES 3 DE JUNIO A LAS 3:00 PM EN EL Paddock DE LA PISTA 1**, PRESENTARSE CON PASAPORTE FEI VIGENTE Y DEBIDAMENTE LLENADO.
- TODOS LOS CABALLOS QUE PARTICIPAN EN LAS PRUEBAS INTERNACIONALES CSI Y PRUEBAS NACIONALES TENDRÁN QUE ESTAR ESTABULADOS DENTRO DE LAS INSTALACIONES DE QUINTAS ECUESTRES EN EL ÁREA CERRADA ASIGNADA PARA TALES FINES. LA ENTRADA PARA ESTA ÁREA SERÁ CONTROLADA A TRAVÉS DE UN BRAZALETE QUE SE ENTREGARAN EN EL CHEQUEO VETERINARIO.
- EN CASO DE QUE POR ALGUNA RAZÓN EL CONCURSO SE CANCELARA SE PROCEDERÁ DE LA SIGUIENTE MANERA: SI ESTO SUCEDIRERA ANTES DE COMENZAR EL MISMO SE HARÍA LA DEVOLUCIÓN TOTAL DEL DINERO APARTADO, EN CASO DE QUE SE CANCELARA UNA VEZ COMENZADO EL EVENTO NO HABRÁ DEVOLUCIONES.

AVISOS IMPORTANTES

- QUEDA ESTRICTAMENTE PROHIBIDO EL CONSUMO DE BEBIDAS ALCOHOLICAS O ESTUPEFACIENTES EN ZONA DE CABALLERIZAS.
- A LA PERSONA QUE SEA SORPRENDIDA CONSUMIENDOLAS SERÁ CONSIGNADA A LAS AUTORIDADES COMPETENTES.
- SE PROHIBE EL ACCESO AL AREA DE CABALLERIZAS A TODA PERSONA EN ESTADO DE EBRIEDAD; BAJO LOS EFECTOS DE ALGUNA DROGA O QUE PRESENTE COMPORTAMIENTO INUSUAL.
- SE REFORZARÁ LA SEGURIDAD EN EL AREA
SE DUPLICARÁN LOS RONDINES DE VIGILANCIA CON EL PROPOSITO DE EVITAR INCIDENTES
SE FIJARA UNA HORA LIMITE PARA ENTRAR Y SALIR DEL AREA DE CABALLERIZAS DURANTE LOS DIAS DEL CONCURSO.
- SE HARAN REVISIONES ESPORADICAS A LAS CABALLERIZAS O TACKS EN DONDE EL PERSONAL A CARGO MUESTRE COMPORTAMIENTO SOSPECHOSO O INUSUAL
- SE MULTARA CON \$10,000.00 PESOS AL JINETE CUYO CABALLERANGO SEA SORPRENDIDO HACIENDO USO Y/O POSESIÓN DE ALCOHOL O ESTUPEFACIENTES EN LA SEDE DEL CONCURSO Y SE LE PEDIRÁ A DICHO CABALLERANGO QUE ABANDONE LAS INSTALACIONES.

AVISOS IMPORTANTES

- ASIMISMO LES RECORDAMOS QUE NINGUNA PERSONA PODRÁ PERMANECER DENTRO DEL ÁREA ESTABULADA FUERA DEL HORARIO PERMITIDO, QUEDANDO PROHIBIDO QUE CUALQUIER CABALLERANGO PUEDA DORMIR DENTRO DEL ÁREA MENCIONADA, ESTO POR DISPOSICIÓN FEI. EN CUALQUIER MOMENTO Y EN CUALQUIER PRUEBA UN OFICIAL PODRÁ PEDIR UN CHEQUEO DE PROTECTORES DE MANOS Y PATAS, ASÍ COMO UN ESCANEO DE SU NÚMERO UNIVERSAL A CUALQUIER BINOMIO Y EN CUALQUIER CATEGORÍA.
- SOLO SE PODRÁ DAR CUERDA EN EL LUGAR ASIGNADO (Redondeles).
- LA INFORMACIÓN REFERENTE AL CSI CONTENIDA EN ESTA CONVOCATORIA ES INFORMATIVA,
- LA INFORMACIÓN OFICIAL LA ENCUENTRAN EN www.fei.org

DESPUÉS DE 48 HRS. DE TERMINADO EL EVENTO, YA NO SE PODRÁN HACER ACLARACIONES A LAS CUENTAS DEL MISMO.

CONTROL VETERINARIO

1.- TODOS LOS CABALLOS SIN EXCEPCIÓN DEBERÁN TENER AL MOMENTO DE LLEGAR A QUINTAS ECUESTRES SU PASAPORTE FEI O PASAPORTE NACIONAL VIGENTE, DEBIDAMENTE LLENADO Y SELLADO, MICROCHIPS, CON TODAS LAS VACUNAS QUE LE CORRESPONDEN ASÍ COMO LA PRUEBA DE COGGINS E INFLUENZA VIGENTES A SEIS MESES. NO SE PERMITIRÁ PARTICIPAR A NINGÚN CABALLO QUE NO CUENTE CON ESTE DOCUMENTO.

ES OBLIGATORIO PARA LOS CABALLOS QUE PARTICIPAN EN LAS PRUEBAS DEL CSI CONTAR CON REGISTRO FEI Y PRESENTAR PASAPORTE FEI VIGENTE DEBIDAMENTE LLENADO.

Los caballos no federados o pendiente de pasaporte FEM que participen en el training o que ingresen a las instalaciones del concurso deberán presentar un certificado que contenga reseña identificatoria, comprobación de vacunación contra Influenza Equina y prueba negativa de Anemia Infecciosa Equina (Coggins), ambos con vigencia menor a 6 meses al día del ingreso. Esta documentación podrá ser requerida cuando el (los) caballo(s) esté(n) en las instalaciones citadas bajo pena de retiro de éstas en caso de no cumplir. Lo anterior se debe a que la Federación Ecuestre Internacional y entidades zoosanitarias han informado que en varios países incluyendo México se han presentado brotes inusuales de éstas enfermedades y recomiendan intensificar medidas preventivas para evitar contagios y diseminaciones.

2.- IDENTIFICACIÓN DE LOS CABALLOS. Todos los caballos que participen tanto en pruebas nacionales como internacionales deberán portar de manera visible y **en todo momento** la cucarda que entregara el comité organizador. Estos números se darán al momento de entregar el pasaporte FEM o FEI a los VETERINARIOS AUTORIZADOS DEL CONCURSO, (Aquellos que extravíen la cucarda de su caballo la reposición tendrá un costo de \$ 200.00 por cada uno) 16.- Los horarios de entrega de cucardas y devolución de pasaportes será de 8:00 a.m. a 6:00 p.m.

GENERALIDADES

- 1.- El Comité Organizador se reserva el derecho de hacer las modificaciones que considere pertinentes a la convocatoria, haciéndolo del conocimiento de los interesados en su oportunidad, previa autorización de la FEM.
- 2.- La FEM y el Comité Organizador no asume responsabilidad alguna por accidentes y/o perjuicios de cualquier clase que sufran jinetes, caballos, entrenadores, caballerangos o personas que directamente o indirectamente intervengan en el desarrollo del concurso.
- 3.- El Comité Organizador se reserva el derecho de aplicar las sanciones que considere necesarias y/o a expulsar a cualquier persona que altere el orden dentro de las instalaciones del Centro Quintas Ecuestres.
- 3.- Esta estrictamente prohibido ingresar armas a las instalaciones y quien sea sorprendido portando alguna, será inmediatamente expulsado del recinto.
- 4.- Cualquier perjuicio o alteración cometida por algún personal de servicio (caballerango, chofer, escolta, etc) será responsabilidad del empleador.
- 5.- Protestas/objeciones: Toda protesta u objeción para que sea válida deberá ser presentada por escrito y acompañada de un depósito de \$ 4,100.00
- 6.- Las pruebas FEI quedan sujetas a la aprobación de las mismas por la FEI, cualquier cambio se les hara saber en tiempo y forma.**

UNIFORME

Los jinetes participantes, deberán estar debidamente uniformados al recorrer las pistas, y al recoger sus premios, deberán hacerlo montados (Art. 256 FEI) salvo causas de fuerza mayor, quien no se presente a recibir su premio perderá derecho al mismo.

Como uniforme reglamentario los días jueves y viernes se deberá portar pantalón blanco o beige (color claro) y los días sábado y domingo pantalón blanco exclusivamente, botas negras, casco negro y casaca reglamentaria. Todos los días de concurso se deberá portar camisa o blusa blanca con cuello blanco, corbata blanca (jinetes), casaca, botas negras y casco reglamentario.

MASCOTAS

Las mascotas están estrictamente prohibidas en el área de caballerizas internacionales.

Las mascotas deberán estar sujetas, en todo momento, con correa a una persona responsable para estar en las demás áreas del concurso. Los propietarios de aquellas mascotas que violen esta regla serán multados con CHF 100 por evento, en caso de volver a violar esta regla pueden ser expulsados de las instalaciones del concurso. (GR Art. 109.3).

HOTELES

Hoteles Sede con Tarifa Especial

Ubicado dentro del Residencial Haras Ciudad Ecológica

Haras Valle Grande

Camino a Valle Grande 6501, Residencial
Haras Ciudad Ecológica, 72980 Cuautinchán, Pue
Contacto: Marilly Meyer
Whatsaap: 55 2955 2367



NO SE ACEPTAN MASCOTAS

Hotel Boutique Nueva Escocia

Av. Las Haras #3002, Sección Quintas Ecuestres
Puebla, Puebla 72360
Contacto: 22 2770 8105
Whatsaap: 222 206 2946



<https://www.hotelnuevaescocia.com>

Antiguo Hípico las Haras

Av. Las Haras #3001,
Puebla, Puebla 72360
Whatsaap: 222 770 8105



HOTELES

HAMPTON INN & SUITES BY HILTON PUEBLA

1er Rtno. Osa Menor 4-2do, Reserva Territorial A,
72830 San Andrés Cholula.

Tel. 222 689 5134

<https://www.hiltonhotels.com>



LA QUINTA BY WYNDHAM

Av Zeta del Cochero No. 407 Reserva Territorial
Atlixcayotl, Puebla, Puebla 72810

Tel. 222 303 9800

<https://www.wyndhamhotels.com>



BANYAN TREE PUEBLA

C. 10 Nte. 1402, Barrio del Alto, 72000 Puebla, Pue.
Tel. 222 122 2300

<https://www.wyndhamhotels.com>



BANYAN TREE
PUEBLA

GRAND FIESTA AMERICANA PUEBLA

Osa Mayor 2507 Col, Reserva Territorial Atlixcáyotl,
Centro Comercial Angelopolis, 72190 Puebla, Pue.

Tel. 222 122 2300

<https://www.grandfiestamericana.com>



CAMINO REAL PUEBLA

Boulevard Atlixcayotl Km. 5 Col. Fracc, La Vista,
Cipreses de Mayorazgo, 72810 Puebla, Pue.

Tel. 222 303 1800

<https://www.caminoreal.com>



CÓDIGO DE RESERVA "EVENTO QUINTAS ECUESTRES"

CÓDIGO DE CONDUCTA

- 1.- El bienestar del caballo deberá predominar por encima de todas las demás exigencias, durante todo el proceso de su preparación y de su entrenamiento.
- 2.- Los caballos y competidores deberán estar físicamente preparados, competentes y en buena salud para poder competir. Esto comprende la utilización de medicamentos, procedimientos quirúrgicos que ponen en peligro el bienestar y la seguridad del caballo, la gestión de las yeguas y el mal empleo de las ayudas.
- 3.- En las competencias no deberá existir perjuicio alguno para el bienestar del caballo. Eso implica una atención constante que hay que prestar a las zonas de competencia, al estado de las caballerizas, a la seguridad del evento y la salud del caballo para emprender su viaje después del evento.
- 4.- Se deberán hacer todos los esfuerzos para asegurarse que los caballos reciban la atención adecuada después de cada competencia y que sean tratados humanamente una vez que su carrera haya terminado. Esto implica los cuidados veterinarios adecuados, las heridas durante los concursos, la eutanasia y el retiro.

Atentamente

Comité Organizador

COPA QUINTAS ECUESTRES

Nota: esta convocatoria ha sido aprobada solo en los aspectos técnicos por la Federación Ecuestre Mexicana A.C. según los estatutos y reglamentos vigentes de la misma.

Ciudad de México, abril 2025

Sr. Juan Manuel Cossio
Presidente de la Federación
Ecuestre Mexicana .A.C.

Sr. Alejandro Mills
Comité Técnico de la Federación
Ecuestre Mexicana A.C.

UBICACIÓN

Coordenadas del Helipuerto:

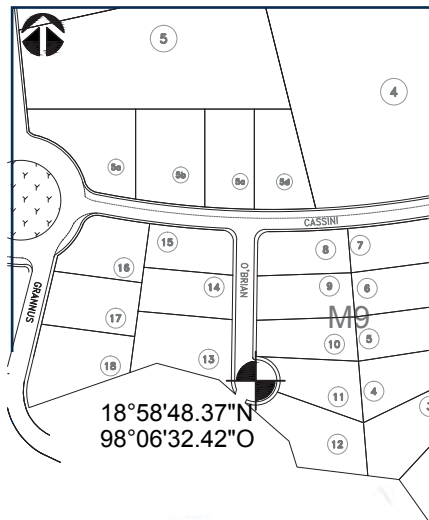

Latitud: 18° 58' 48,34" N
Longitud: 98° 06'32.42" O



— TRAYECTO POR PERIFÉRICO DESDE LA ATLIXCAYOTL

— TRAYECTO POR AUTOPISTA DESDE EL CENTRO DE PUEBLA



**FORMATO DE INSCRIPCION A PRUEBAS ECUESTRES
CLUB QUINTAS ECUESTRES**

NOMBRE DE QUIEN ELABORA:

RESPONSABLE DE LA CUENTA:

CLUB QUE INSCRIBE:

FECHA:

TELEFONO:

Reg. Jinete	Nombre Completo del Jinete	Reg. Caballo	Nombre Completo del Caballo	Categoria	PRUEBAS						TOTAL		
					No.		Costo		No.			Costo	
					No.	Costo	No.	Costo	No.	Costo		No.	Costo

SUBTOTAL:	
SERVICIOS	CANT.
NOMINACIONES	
CABALLERIZAS MAMPOSTERIA:	
CABALLERIZAS PORTATAILES:	
PALCOS:	
OTROS:	
GRAN TOTAL:	

FORMA DE PAGO		IMPORTE
EFECTIVO:		
DEPOSITO	NUM. BANCO:	
DEPOSITO	NUM. BANCO:	
CHEQUE	NUM. BANCO:	
CHEQUE	NUM. BANCO:	
TOTAL:		

NOTA: LOS INSTRUCTORES QUE TENGAN VARIOS ALUMNOS, FAVOR DE HACER UNA HOJA DE INSCRIPCION, ESPECIFICANDO SUS CABALLERIZAS E INSCRIPCIONES EN CASO DE QUERER QUE LA CUENTA SE LE MANEJE INDIVIDUALMENTE.
POR FAVOR ANOTAR CORRECTAMENTE EL NUMERO DE REGISTRO DE JINETE Y CABALLO PARA EVITAR ERRORES EN SUS INSCRIPCIONES

CATEGORIAS

ABIERTA 1.20: Abierto a todas las categorias de esa altura excepto potros

ABIERTA 1.10: Abierto a todas las categorias de esa altura excepto potros

ABIERTA 1.00: Abierto a todas las categorias de esa altura

ABIERTA 0.90: Abierto a todas las categorias de esa altura

SERIE GAT: Abierto a cualquier jinete amateur mayor de 16 años, que no haya saltado pruebas mayores a 1.35m

SERIE MASTERS : Se rigen de acuerdo al reglamento FEM

SERIE CHILDRENS: Abierta para cualquier jinete infantil